

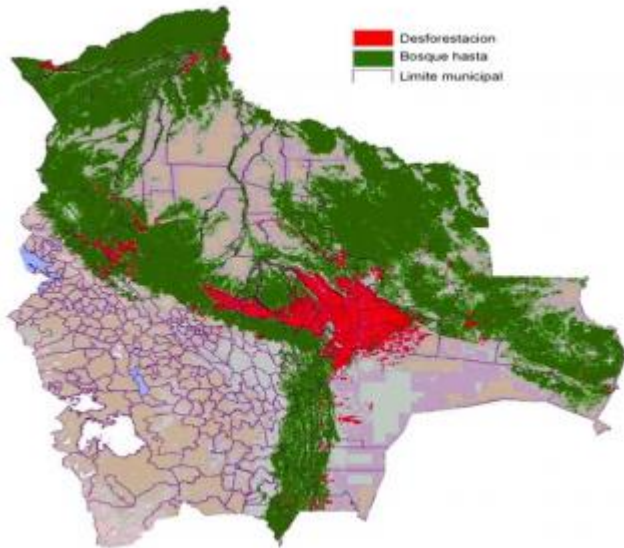

## REDD y cambio de uso de la tierra

Medio Ambiente, 20/03/2012



La actividad forestal esta marcada por intereses marcados, partiendo de las necesidades de alimentación hasta llegar a la construcción de grandes infraestructuras. Las herramientas construidas para buscar un equilibrio no están siendo aplicados con la visión de conservar el beneficio de los ecosistemas. El cambio de la cobertura de la tierra es sujeto de una variación temporal y espacial que es el resultado de los mercados internacionales y las fuerzas sociales doméstica. Por ejemplo, en Bolivia, la patente forestal (su costo), está determinado por la lógica de la extracción y no por la perspectiva de reposición de lo extraído de los bosques. Esta logica esta marcada por el fuerte avasallamiento que existe al interior de las tierras de bosques, nacionales y no nacionales. Parar la deforestación deberia partir de la identificación del equilibrio de las necesidades básicas que tiene el ser humano. No solo de la seguridad alimentaria, pero

de los servicios medioambientales. Este ultimo, aun no esta siendo entendida en su verdadera magnitud, inclusive, el mismo concepto de desarrollo sostenible no ha sido aplicado en su gama original.